



گروه صنعتی
سام سنگ

www.SamSang.ir

سمنت پلاس

مبتکر و اولین تولیدکننده
سنگ مصنوعی سمنت پلاس در ایران

تاریخچه سمنت پلاست

گروه صنعتی سام سنگ (سام شیمی گستر) مبتکر و مخترع سنگ های مصنوعی "سمنت پلاست" در ایران می باشد. این شرکت پس از سال ها تحقیق و ابداع مواد پلیمری تحت تکنولوژی نانو موفق به ساخت محصول نوینی در صنعت ساختمان بنام سمنت پلاست گردید و با هدف بسط و گسترش استفاده از محصولات جدید در صنعت ساختمان با بهای تمام شده کمتر و نیز کیفیت برتر نسبت به مصالح موجود در بازار ، اقدام به ارائه این محصول در سراسر کشور نمود. سمنت پلاست آمیزه ای از مواد معدنی و پلیمری می باشد که با استفاده از تغییرات بافت مولکولی و مواد نانو در طرح ها و رنگ های متنوع و در قالب محصولات سنگی نما و کف ساختمان بوجود می آید.

از مزایای استفاده از سمنت پلاست نسبت به محصولات مشابه میتوان به موارد ذیل اشاره کرد :

- ♦ هزینه کمتر ، نصب سریع وآسان
- ♦ زیبایی بیشتر و امکان انتخاب رنگ
- ♦ امکان نصب در مناطق سرد سیر
- ♦ شستشوی آسان و عدم نفوذ رطوبت
- ♦ قدرت چسبندگی بیشتر با مصالح سیمانی
- ♦ عدم ایجاد تیرگی در بافت داخلی سنگ

تاریخچه سمنت پلاست

و این نتایجی از افتخارات ماست ...



کیفیت چیزی است که با به آن می بالیم ...





گواهینامه ها



سمنت پلاست ؛ ایده ای نو در صنعت ساختمان



Name: نمای خشن خشتی
Code: 30012
Size: 40×60 cm
Color: 



Name: آنتیک بزرگ - نگین
Code: 3079
Size: 40×70 cm
Color: 



Name: آنتیک ۱۲ تکه
Code: 3080
Size: 20×30 & 45 & 60 cm
Color: 



Name: مینیاتوری بزرگ - لیندا
Code: 3074
Size: 40×60 cm
Color: 



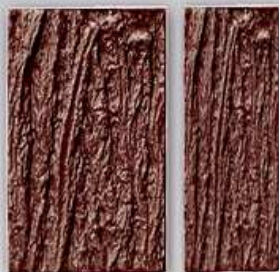

Name: نمای پوست درختی:

Code: 3014

Size: 30×20 & 10 cm

Color:  102 108



Name: نمای خشن آجری

Code: 30013

Size: 40×60 cm

Color:  102 100



Name: نمای بزرگ ساده

Code: 30014

Size: 40×60 cm

Color:  116 117 108



Name: نمای حلالی آنتیک - زمرد

Code: 3015

Size: 40×40 cm

Color:  102





Name: آجر نمای ترکیبی - کهربا
Code: 3078
Size: 40×60 cm
Color:  117 104



Name: مروارید
Code: 3024
Size: 30×30 cm
Color:  117 108



Name: دکوراتیو ۴ تکه - یاقوت
Code: 3072
Size: 12×60 & 24 & 18 & 10 cm
Color:  100 101 102

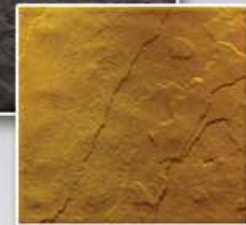

Name: سپتتا
Code: 30015 & 30016
Size: 30×30 & 30×60 cm
Color:  107 101





Name: بادبر ۱۵ تکه-صدف
Code: 3052
Size: 30×30 & 15×15 & 7×30-15 cm
Color: 
116 101 109



Name: سنگ نمای کاسپین
Code: 3071
Size: 10×50 & 35 & 24 & 15 cm
Color: 
105 104 108



Name: دکوراتیو صخره ای طرح عقیق
Code: 3081
Size: 11×60 & 55 & 40 & 15 cm
Color: 
117 108 107



Name: نمای رگه ای-لاجورد
Code: 30017
Size: 40×60 cm
Color: 
107 105



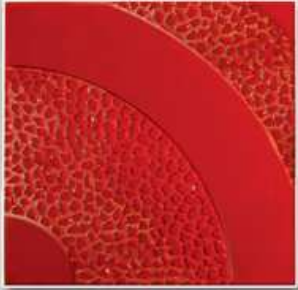

Name: حلالی واش بتن
Code: 3034
Size: 40×40 cm
Color:  
113 103



Name: سنگ فرش خورشیدی آنتیک
Code: 3010
Size: 30×30 cm
Color:  
101 102



Name: سنگ فرش حصیری آنتیک
Code: 3031
Size: 30×30 cm
Color:  
102 101



Name: موزائیک سنگ نمای ساده
Code: 3092
Size: 30×60 cm
Color:  
104 100





Name: آپدانا
Code: 3033
Size: 40×40 cm
Color:  102 103 113



Name: الوان
Code: 3035
Size: 30×15 cm
Color:  109 102



Name: مرمر
Code: 3091
Size: 40×40 cm
Color:  113 111 116



Name: موزائیک چرمی حاشیه دار
Code: 3036
Size: 40×40 cm
Color:  112 109





Name: قلوه سنگ
Code: 3008 & 3009
Size: 30×30 & 40×40 cm
Color:  102 116 113

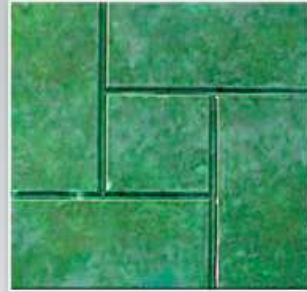

Name: خشتی
Code: 8025
Size: 30×30 cm
Color:  103 102 113



Name: راهوار ۱۵ تکه
Code: 3025
Size: 45×75 cm
Color:  102



Name: خشتی نامنظم
Code: 8026
Size: 40×40 cm
Color:  113 112 116





Name: خورشیدی ساده
Code: 8041 & 8043
Size: 30×30 & 40×40 cm
Color:  103 104



Name: شطرنجی
Code: 8042
Size: 30×30 cm
Color:  103 113



Name: لوزی
Code: 3054
Size: 30×30 cm
Color:  103 104



Name: پازل ۶ تکه
Code: 3055
Size: شش سنگ در ابعاد و طرح مختلف
Color:  108 117 106





Name: سنگ پله طرح چوب
Code: 3003
Size: 120×35 cm
Color: 

119



Name: سنگ زیر پله طرح چوب
Code: 3004
Size: 120×15 cm
Color: 

119



Name: سنگ پله و زیر پله ساده
Code: 3005 & 3006
Size: 120×35 & 120×15 cm
Color: 

116 117 108 107

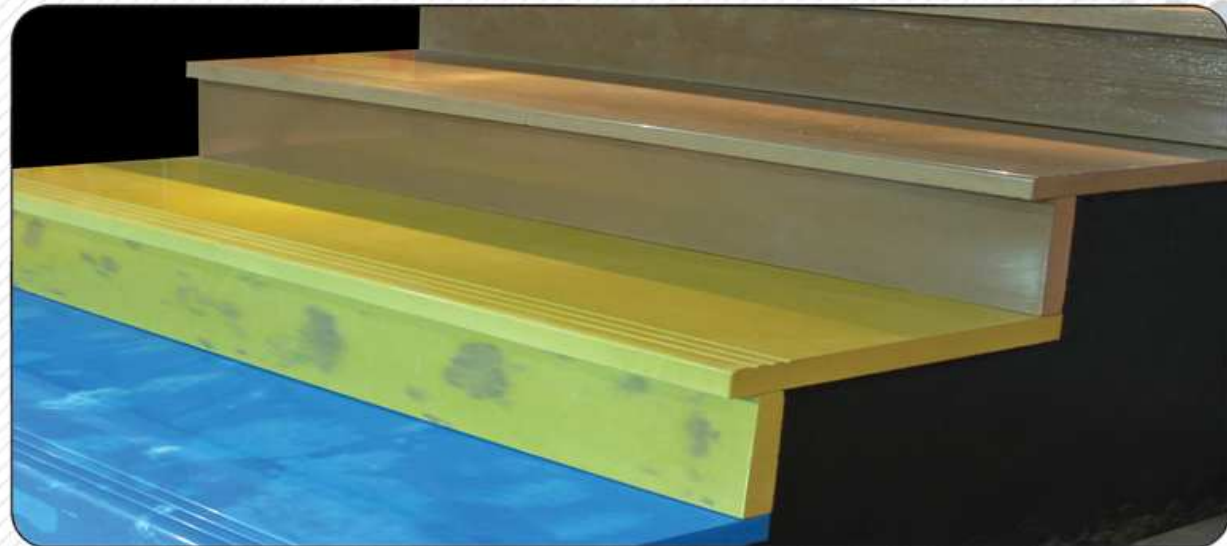



Name: قرنیز گلدار
Code: 3037 A
Size: 120×15 cm
Color: 
104 117 107



Name: نمای سرباز
Code: 4025
Size: 70×35 & 78×186
Color: 
108 102



Name: قرنیز ورساچی
Code: 3037 B
Size: 120×15 cm
Color: 
104 117 107



Name: نمای طرح چوب
Code: 3001 HDF
Size: 60×15 cm
Color: 
119 107



Name: جدول
Code: 4015
Size: 50×35 cm
Color: 
116 104



Name: نمای مینیاتوری - ونوس
Code: 3073
Size: 10×35&20&18&15&12 cm
Color: 
117 108



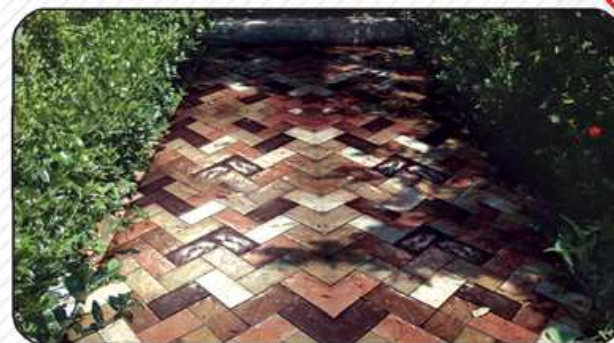



راهنمای نصب محصولات نما و دکوراتیو سمنت پلاست :



نصب سنگ های نما و آنتیک به روش چسب آماده :

جهت نصب با این روش ابتدا باید سطح آجر و یا بلوک دیوار را با استفاده از سیمانکاری مسطح نمود ، سپس با استفاده از کاردک آجدار ، چسب آماده شرکت سام سنگ را روی دیوار و پشت محصول بمالید و عمل نصب را با دقت انجام دهید ، معمولاً با توجه به خصوصیات این چسب ، تا نیم ساعت امکان جابجایی و تغییرات می باشد . جهت بندکشی در نماهای خارج ساختمان از چسب های ماستیک بی رنگ استفاده نمائید .



نصب سنگ های دکوراتیو و آنتیک سمنت پلاست بوسیله پیچ رول پلاک :

می توان بست هایی بمنظور خشک نصب کردن بنا به درخواست مشتری، پشت محصولات نمای آنتیک سمنت پلاست در هنگام تولید ایجاد نمود تا مصرف کنندگان جهت نصب آسان و سریع با استفاده از پیچ رول پلاک اقدام به نصب سنگ روی بدنه ساختمان نمایند. در نمای داخلی نیاز به بند کشی محصول نمی باشد .



راهنمای نصب کفپوش و موزائیک :

با توجه به قدرت چسبندگی بالا و طرح دار بودن سطح محصول ، انواع کفپوش ها و موزائیک های سمنت پلاست می بایست به طریق ذیل نصب گردند:

یک لایه ملات نیمه خشک در سطح مورد نظر به ضخامت مورد نیاز جهت زیر سازی و شیب بندی محل نصب پهن نمائید روی سطح بتن پهن شده را با استفاده از دوغاب پودر سنگ و سیمان ، با لایه ای به ضخامت ۲ الی ۵ میلیمتر بپوشانید. موزائیک و یا کفپوش مورد نظر را در کنار یکدیگر به اندازه یک متر مربع با فاصله یک الی دو میلیمتر بچینید. توسط چکش پلاستیکی روی سطح موزائیک یا کفپوش را ضربه بزنید تا دوغاب ، کلیه خلل و فرج های زیر محصول را پوشانده و مازاد آن از درز بین موزائیک ها نمایان شود. دوغاب بیرون زده از درزها را توسط ابر یا پارچه خشک ، تمیز نمائید. پس از نصب موزائیک ها تا ۴۸ ساعت از رفت و آمد روی سنگ ها خودداری گردد. از ساب زدن و یا استفاده از مواد اسیدی جهت تمیز کردن موزائیک ها خودداری نمائید .





Name: نمای سه تکه ماتیسا
Code:3082



Name: دکوراتیو شیاری افقی - پارمیدا
Code:3075



Name: آجری نامنظم برگ - پارسیان
Code:3083



Name: آجری نامنظم قفلی کوچک
Code:3077 B

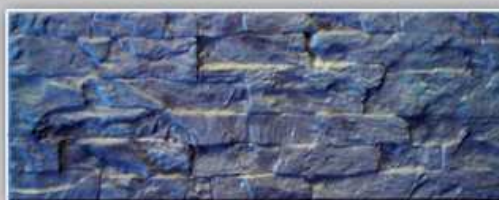

Name: بادبر بزرگ - بیستون
Code:3084



Name: دکوراتیو شیاری- گراف
Code:3085



Name: سنگ تیشه کوچک- موج
Code:3088



Name: بادبر بزرگ - کسرا
Code:3087



Name: نمای خشتی ۱۲ خانه نامنظم
Code:3086



اولین تولید کننده و مخترع سنگ های مصنوعی سمنت پلاست



اولین و بزرگترین تولید کننده سنگ های مصنوعی سمنت پلاست در کشور



طیف رنگ محصولات نما



100 101 102 103 104 105 106



107 108 109 110 111 112



113 114 115 116 117 118 119

طیف رنگ

جدول استاندارد

نتایج آزمون	حدوده استاندارد ۷۵۵	موارد آزمون
کمتر از ۰/۲	± ۰/۳٪ طول و عرض اسمی	ابعاد (میلی متر)
۰	± ۰/۳٪ طول لبه	گونیا بودن (میلی متر)
کمتر از ۰/۱	± ۰/۳٪ طول قطر	تابیدگی (میلی متر)
بیشتر از ۱۵	≥ ۵	مقاومت خمشی (مگاپاسکال)
مطابق استاندارد	دارای مقاومت طبیعی در برابر سر خوردگی	مقاومت سر خوردن
مطابق استاندارد با تحمل دمای ۵۰- درجه	عدم ترک خوردگی، پوسته شدن، لب پدیدگی و ریزش دانه در دمای ۱۵- درجه	مقاومت در برابر یخ زدگی
کمتر از ۰/۱	≤ ۰/۴	جذب آب سطحی (گرم بر سانتی متر مکعب)
کمتر از ۲/۵	≤ ۸	درصد جذب آب مطلق
کمتر از ۱۲	≤ ۲۵mm	سایش (میلی متر)
۸۰۰-۱۲۰۰	-----	مقاومت فشاری (کیلوگرم بر سانتی متر مکعب)
مقاوم در برابر تابش نور خورشید	-----	مقاومت UV
مقاومت تا ۳۵۰ درجه حرارت مستقیم، و ۵۰۰ سیکل دمایی	-----	مقاومت حرارتی
۱۵۰	-----	مقاومت کششی (کیلوگرم بر سانتی متر مربع)



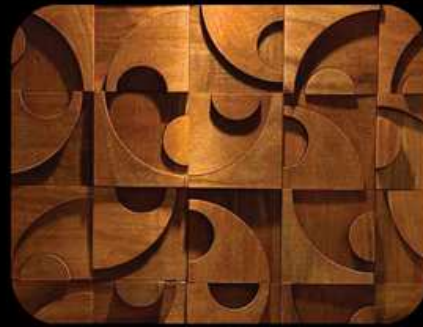

◆ دفتر فروش مرکزی : بابل . خیابان مدرس . میدان باغ فردوس
تلفن: ۰۹۱۹ ۷۸۹ ۲۲۵۲ (۰۱۱۱) ۳۲ ۱۰ ۴۷۰

◆ کارخانه : مازندران . کیلومتر ۹ جاده قائمشهر - بابل . ۲۰۰ متر
قبل از پمپ بنزین عنایت زاده . کوچه طاهری . شرکت سام سنگ
تلفن: ۰۱۲۳) ۲۲ ۱۱۷ ۳۹-۴۲

سایت رسمی شرکت سام سنگ: www.SamSang.ir
پایگاه اطلاع رسانی سمنت پلاست: www.Cement-Plast.com